

Distributienetbeheerder :
Gestionnaire de réseau de distribution : Sibelga

Nr teller : 3388-1684
N° comp

Verslag van onderzoek:

Rapport de contrôle:

N° 160016020202

EAN code

Aard onderzoek : AREI ART	86	+95	270	271	276	276bis	TT	Voorsch. netbeheerder Prescription du gest. de réseau de distr.
Genre de contrôle : RGIE ART	X	○	⊗	○	○	○	X	○

Plaats van het onderzoek : Rue Max Roos 35 1030 Bxl
Lieu du contrôle :

Eigenaar Covra BVBA Adres Albemburgest. 588 1033 Duorp
Propriétaire Adresse

Installateur : Krzysztof Rytko BTW / TVA : -

Datum van het onderzoek : 02/02/2016 Ik. / C.I. : -
Date du contrôle : Inspecteur : Vander Aa

Onderzoek / Contrôle : Woning / maison Appart. Rdch

Spanning : 230V Meter / bord verbinding : 2x10 mm L Max. beveiliging : 40A
Tension Liaison compteur-tableau : Protection max. :

Aardelektrode : piquette Isolatie : 6,76 Mohm Aantal verdeelborden : 1
Electrode de terre : 276 Ohm Isolement : Nombre de tableaux :

Differentieelschakelaars Interrupteurs différentiels			Aantal eindstroombanen : Nombre de circuits terminaux :		TestΔIn		1.ΔIn		AREI / RGIE			
In (A)	Δ In (mA)	type			OK	NOK	OK	NOK	270	271	271bis	278
<u>40/2</u>	<u>300A</u>	<u>Generale A -> 0</u>	<u>15</u>		⊗	○	○	○	○	○	○	○
<u>40/2</u>	<u>30 A</u>	<u>pour A -></u>			⊗	○	○	○	○	○	○	○

Visueel nazicht : algemeen : OK NOK direkte aanraking : OK NOK
Contrôle visuel : général : contact direct : Indirecte aanraking : OK NOK
Contact indirect :

Aansluitingen : OK NOK
Raccordements : Potentiaalvereffeningen : OK NOK
Liaisons equipotentielles :

Inbreuken/Infractions : (zie keerzijde / voir verso)
Opmerkingen/Remarques :

VISUM :
Datum/date : 02/03/16



Yeaant

Resultat / Conclusion :	Niet conform	Conform	N° vorig rapport
<input checked="" type="checkbox"/> L'installation électrique est conforme aux prescriptions du R.G.I.E. De elektrische installatie voldoet aan de voorschriften van het A.R.E.I.	276bis AK 18 m	274 AK 276bis HK 274 HK	/
<input type="checkbox"/> Les bornes de l'interrupteur différentiel général sont rendues inaccessibles par scellage. De ingangsklemmen van de algemene differentieelschakelaar zijn ontoegankelijk gemaakt door verzegeling. Le schéma unifilaire et de position ont été visés et sont conformes avec l'installation - Het ééndraad- en situatieschema werden voor gezien getekend en stemmen overeen met de installatie. Le prochain contrôle périodique est à effectuer dans le délai prescrit par la réglementation en vigueur (art. 271 R.G.I.E.) - De volgende periodieke controle moet worden uitgevoerd binnen de door de van kracht zijnde reglementering voorgeschreven termijn (art. 271 A.R.E.I.) Prochaine visite de contrôle : / Volgende controlebezoek : <u>02/02/2016</u>	271 AK	271 HK	/
<input type="checkbox"/> L'installation électrique n'est pas conforme aux prescriptions du R.G.I.E. De elektrische installatie voldoet niet aan de voorschriften van het A.R.E.I.	276 AK	276 HK	/
<input type="checkbox"/> Conformément à l'art. 274 du RGIE, les travaux nécessaires pour faire disparaître les infractions constatées pendant la visite de contrôle, doivent être exécutés sans retard et toutes mesures adéquates doivent être prises pour qu'en cas de maintien en service des installations, les infractions ne constituent pas un danger pour les personnes et les biens. Une visite complémentaire est à exécuter par le même organisme un an au plus tard après la date de ce contrôle. Passé ce délai, le SPF concerné sera averti de l'existence d'infractions. Overeenkomstig art. 274 van het A.R.E.I., de werken, nodig om de inbreuken te doen verdwijnen die opgemerkt werden tijdens het controlebezoek, moeten zonder vertraging uitgevoerd worden en alle maatregelen moeten getroffen worden opdat de in overtreding zijnde installatie, indien zij in dienst blijft, geen gevaar vormt voor de personen of goederen. Een aanvullend bezoek moet door hetzelfde organisme worden uitgevoerd ten laatste één jaar na keuringsdatum. Na deze datum wordt de betrokken FOD verwittigd van de aanwezigheid van inbreuken. <input type="checkbox"/> La visite de contrôle prévue par l'art. 276 bis du R.G.I.E. doit avoir lieu au plus tard 18 mois après l'acte de vente - Het controlebezoek voorzien door art. 276bis van het A.R.E.I. moet plaats hebben uiterlijk 18 maanden na de datum van de verkoopakte.	voor de directeur, de inspecteur / pour le directeur, l'inspecteur.....		

Rappel des prescriptions réglementaires : a) l'obligation de conserver le P.V. de visite de contrôle dans le dossier d'installation électrique; b) l'obligation de renseigner dans le dossier toute modification intervenue dans l'installation électrique; c) l'obligation d'aviser immédiatement le S.P.F. avant l'Entreprise dans ses attributions, de tout accident survenu aux personnes et les biens. Une visite complémentaire est à exécuter par le même organisme un an au plus tard après la date de ce contrôle. Passé ce délai, le SPF concerné sera averti de l'existence d'infractions lors de la visite de contrôle; d) l'obligation lorsque des infractions sont constatées lors de la visite de contrôle, de faire effectuer une nouvelle visite de contrôle par le même organisme agréé afin de vérifier la disparition des infractions sans danger pour les personnes et les biens. Dans le cas où, lors de cette seconde visite, des infractions subsistent, le même organisme agréé se doit de renvoyer une copie du procès-verbal de visite de contrôle à la Direction générale de l'Énergie préposée à l'haute surveillance des installations électriques domestiques.

Herinnering van de reglementaire voorschriften: a) de verplichting het P.V. van het controlebezoek te bewaren in het dossier van de elektrische installatie; b) de verplichting de wijziging aangebracht aan de elektrische installatie te vermelden; c) de verplichting de F.O.D. die Energie onder zijn bevoegdheid heeft onmiddellijk in te lichten over elk ongeval aan personen overkomen en rechtsreeks te wijzen aan de aanwezigheid van elektriciteit; d) de verplichting, wanneer er overtradingen zijn vastgesteld tijdens het controlebezoek, een nieuw controlebezoek te doen verrichten door hetzelfde erkend organisme om na te gaan of na afloop van de termijn van één jaar de overtradingen verdwenen zijn. Indien tijdens dat tweede onderzoek wordt vastgesteld dat er nog overtradingen overblijven, moet het erkend organisme een kopie van het proces-verbaal van het controlebezoek sturen naar de Algemene Directie Energie die belast is met het hoog toezicht op de huishoudelijke elektrische installaties.

RAPPELS - NF - 02.09.2015 Algemene voorwaarden: op aanvraag of via website - Termes et conditions: sur demande ou via notre site internet.



ELECTROTEST

Technische Controles en Opleidingen
Contrôles Techniques et Formations

Maatschappelijke zetel / Siège social
Electro-Test vzw/asbl
Kerkstraat 33, 1820 Melsbroek
Tel. 02 751 98 39
Fax 02 751 52 09

Distributienetbeheerder :
Gestionnaire de réseau de distribution :

Nr teller :
N° comp :

Index :
Index :

Verslag van onderzoek Rapport de contrôle

Nr : 182016030706/2
N° :

Info

1ste indienststelling :
1ère mise en service :

aanpassing :
adaptation :

habilitatie :
habilitation :

periodiek :
périodique :

Aard onderzoek : gasinstallatie
Genre de contrôle : installation gaz

Plaats van het onderzoek : Rue Max Raas 35 1030 BRU
Lieu du contrôle :

Eigenaar / Propriétaire : COVRA BUBA

Installateur :

BTW / TVA :
Ik. / C.I. :

Datum van het onderzoek : 07032016
Date du contrôle :

Inspecteur : Vander Aa

Onderzoek / Contrôle : woning / maison appart.
Soort gas / sorte gaz : aardgas G20 gaz naturel butaan / butane
 aardgas G25 gaz naturel propaan / propane

Druk aan teller of tank:
Pression au compteur ou citerne :

25 mbar

Binneninstallatie (materiaal, verbindingen, dichtheidsproducten) :
Installation intérieure (matériaux, raccords, produits d'étanchéité) :

Info
pour 24kw 15cu ± max 2 meter
18cu ± max 5 meter
22cu ± max 15 meter
28cu ± max 50 meter

Aangesloten toestellen :
Appareils raccordés :



Dichtheidsproef / Contrôle d'étanchéité :
uitgevoerd met : teller druk : mbar tester zeep of schuim
exécuté par : compteur pression : mbar savon ou mousse

op ganse installatie : Beschrijving / Description :
sur installation complète : sur installation partielle :

Opmerkingen / Remarques :
.....
.....
.....

Nazicht volgens de laatste versie van in voege zijnde normen
Contrôle fait suivant dernière version des normes en vigueur

CONFORMITEIT VAN DE INSTALLATIE NEE/ NON
CONFORMITE DE L'INSTALLATION JA / OUI

NBN D 51003
 NBN D 51004
 NBN D 51006
 NBN B 61001
 NBN B 61002
De inspecteur,
L'inspecteur,

Algemene voorwaarden: op aanvraag of via website - Termes et conditions: sur demande ou via notre site internet.

RAPP:G1-2-3-4 - 02.09.2015

10A
300 mA
2E 10 mm²

10A
30 mA

A 3x2.5 mm² / 10A / 16A
B 3x2.5 mm² / 20A / 16A
C 3x2.5 mm² / 20A / 16A
D 3x1.5 mm² / 20A / 16A
E 3x2.5 mm² / 20A / 20A
F 3x2.5 mm² / 20A / 20A
G 3x2.5 mm² / 20A / 20A
H 3x2.5 mm² / 20A / 20A
I 3x6 mm² / 25A
J 3x1.5 mm² / 16A / 16A
K 3x1.5 mm² / 16A / 16A
L 3x1.5 mm² / 16A / 20A
M 3x1.5 mm² / 20A / 16A
N 3x1.5 mm² / 20A / 16A
O 3x2.5 mm² / 20A / 20A

16 mm²

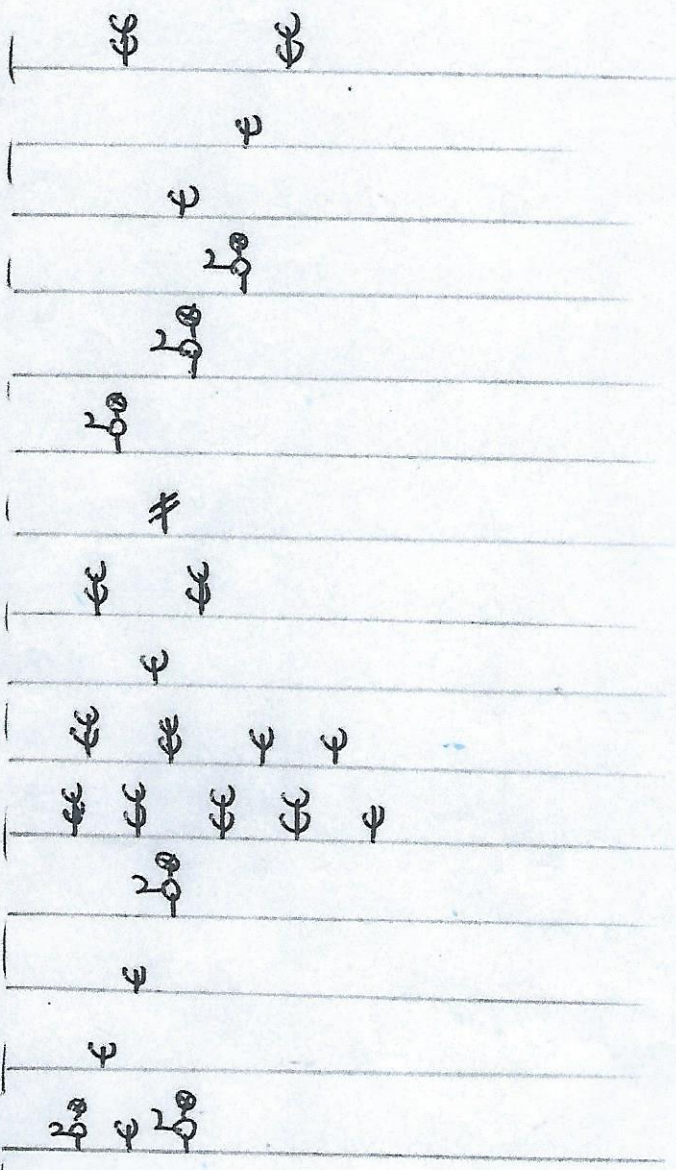

AV

Av. Max Roos 35
1030 Schaarbeek

Av. Max Roos 35
10330 Schaarbeek

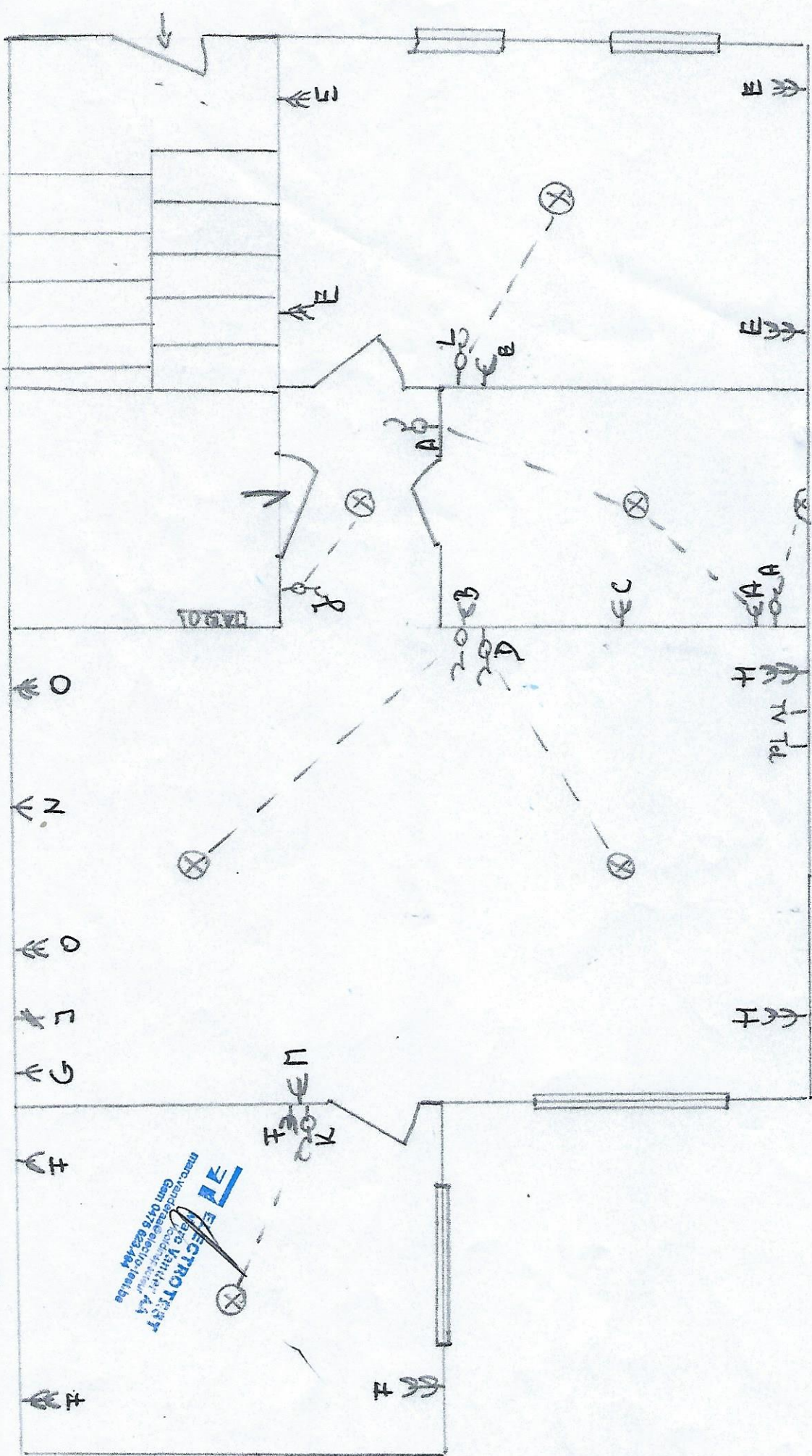

EE ELECTROTECHNIE
manchevend
Gent 0475 623 44

Am